

Landkreis: Heilbronn

Gemeinde: Cleebronn

Gemarkung: Cleebronn

Lageplan - ZEICHNERISCHER TEIL - zum Bauantrag (§4 LBOVO)

Maßstab 1:500

ungültig
07.12.2022
Landratsamt Heilbronn
Bauamt und Bauhof



**Auszug aus dem Liegenschaftskataster
und Einzeichnung nach §4 LBOVO**

Eventuell vorhandene Versorgungsleitungen und
dgl. sind im vorliegenden Plan nicht dargestellt.

gefertigt: Brackenheim, den 28.07.2021

B.Eng. Michelle Knauer
Schloßplatz 13
74336 Brackenheim

WBF
5024/1

Berechnung
 Grundfläche Carport
 $(5,00m + 4,45m)/2 \times 6,63m = 31,33 m^2$
 Umbauter Raum
 $31,33 m^2 \times (2,60m + 2,85m)/2 = 85,37 m^3$

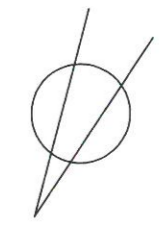
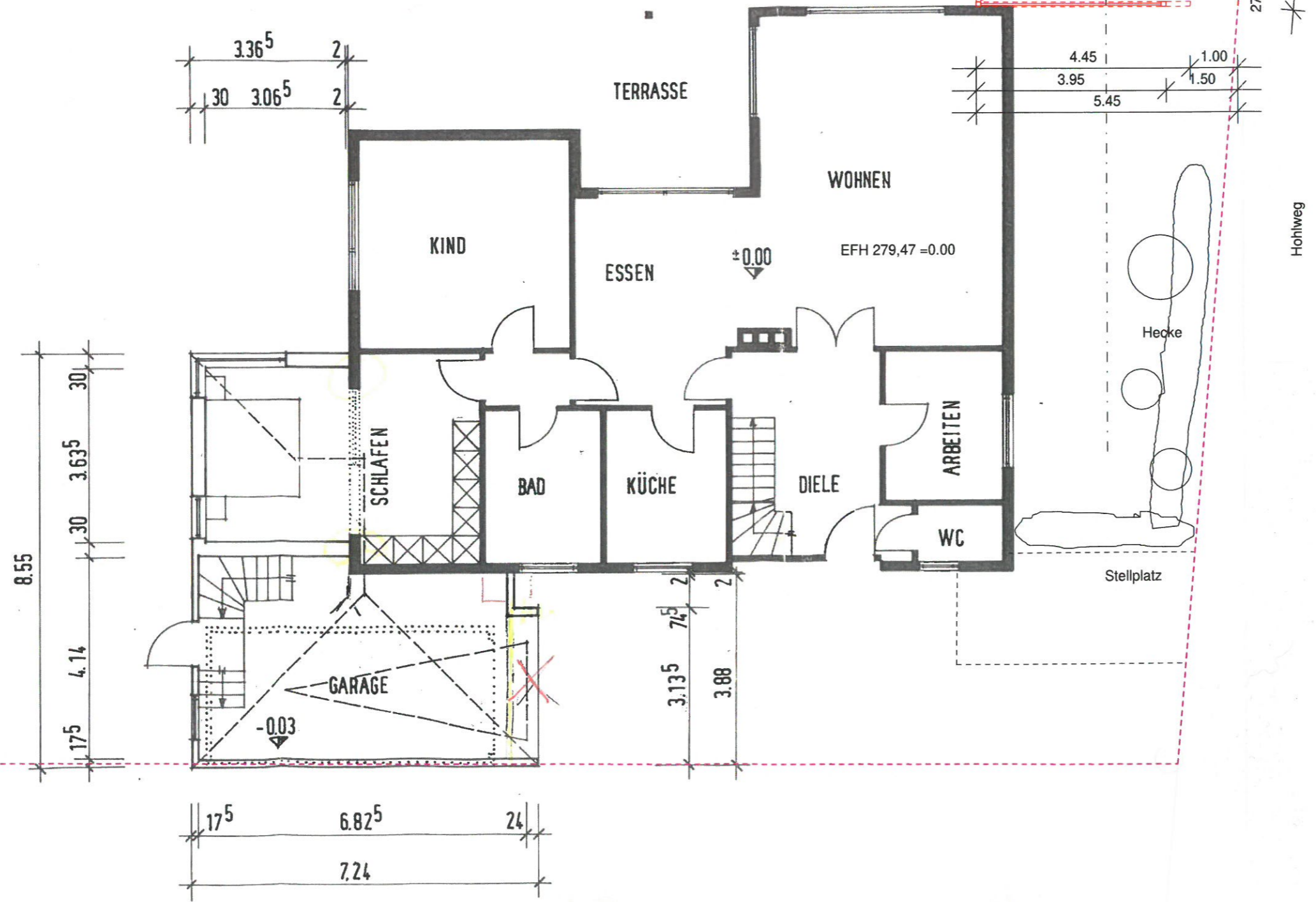

Hohlweg

Hecke

Stellplatz

SÜDWEST

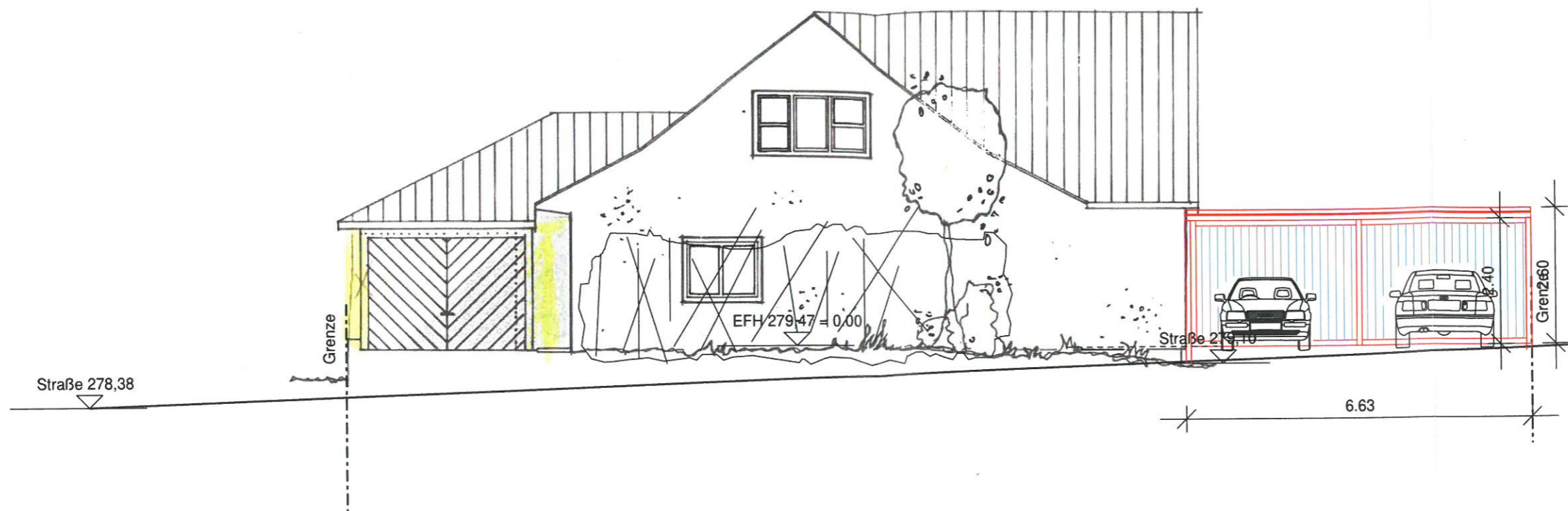

NORDWEST

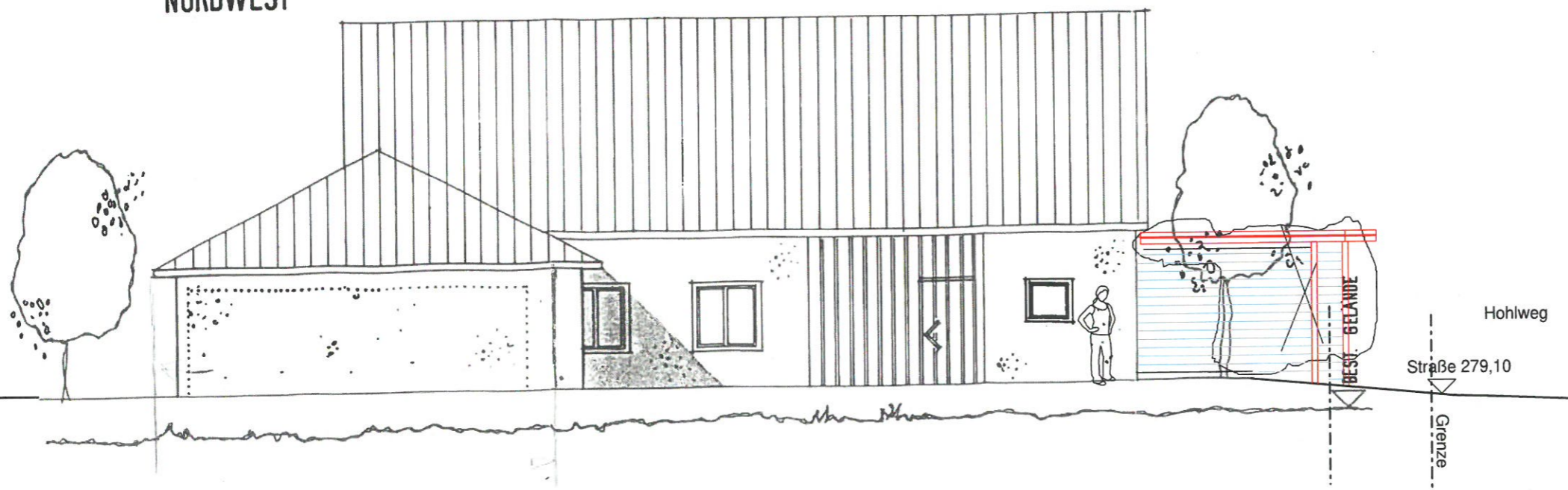

SÜDOST

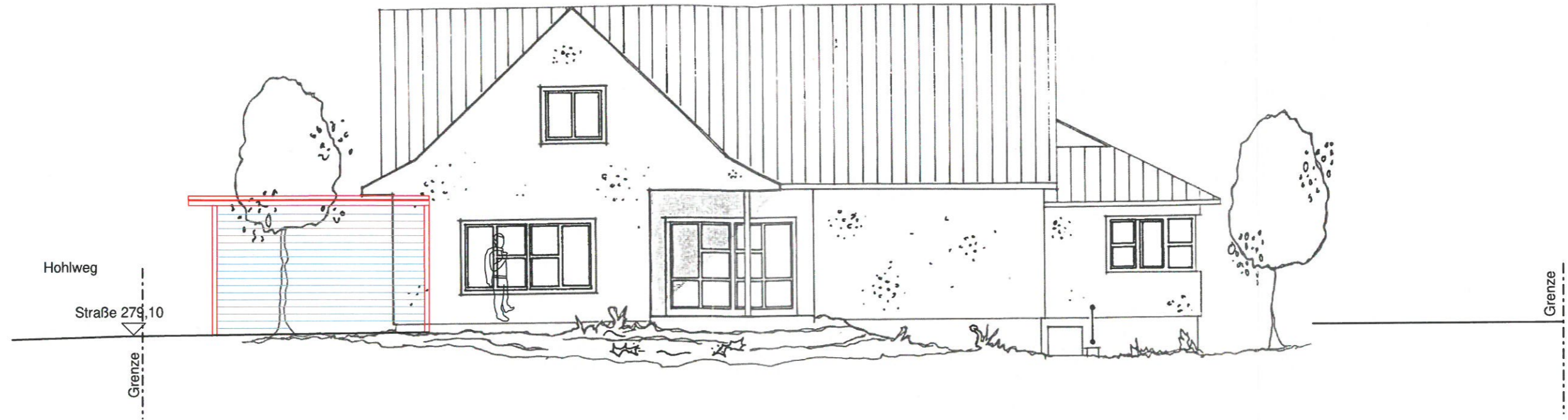

Schnitt

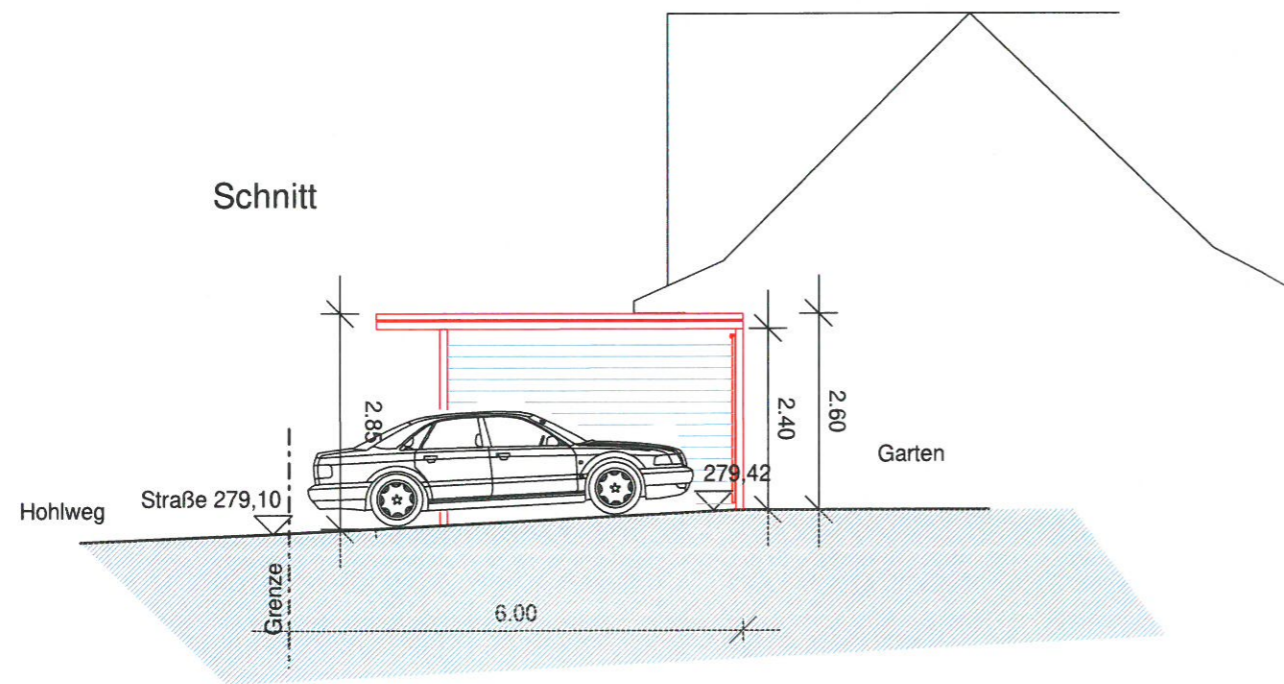

03. MRZ. 2022

Landkreis: Heilbronn

Gemeinde: Cleebronn

Gemarkung: Cleebronn

Lageplan - ZEICHNERISCHER TEIL - zum Bauantrag (§4 LBOVO)

Maßstab 1:500



neue Planung

Auszug aus dem Liegenschaftskataster und Einzeichnung nach §4 LBOVO

Eventuell vorhandene Versorgungsleitungen und dgl. sind im vorliegenden Plan nicht dargestellt.

gefertigt: Brackenheim, den 16.02.2022

B.Eng. Michelle Knauer *[Signature]*
Schloßplatz 13
74336 Brackenheim

SÜDWEST

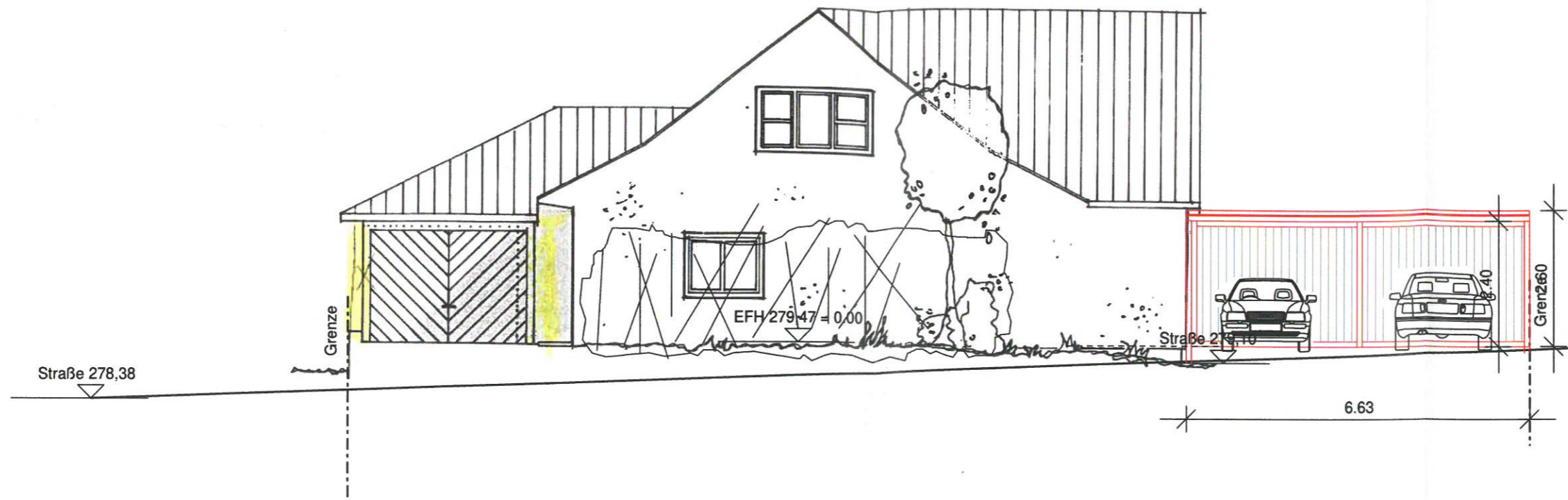

ungültig
07. März 2012
Landschaftsplanung
Landschaftsplanung

NORDWEST

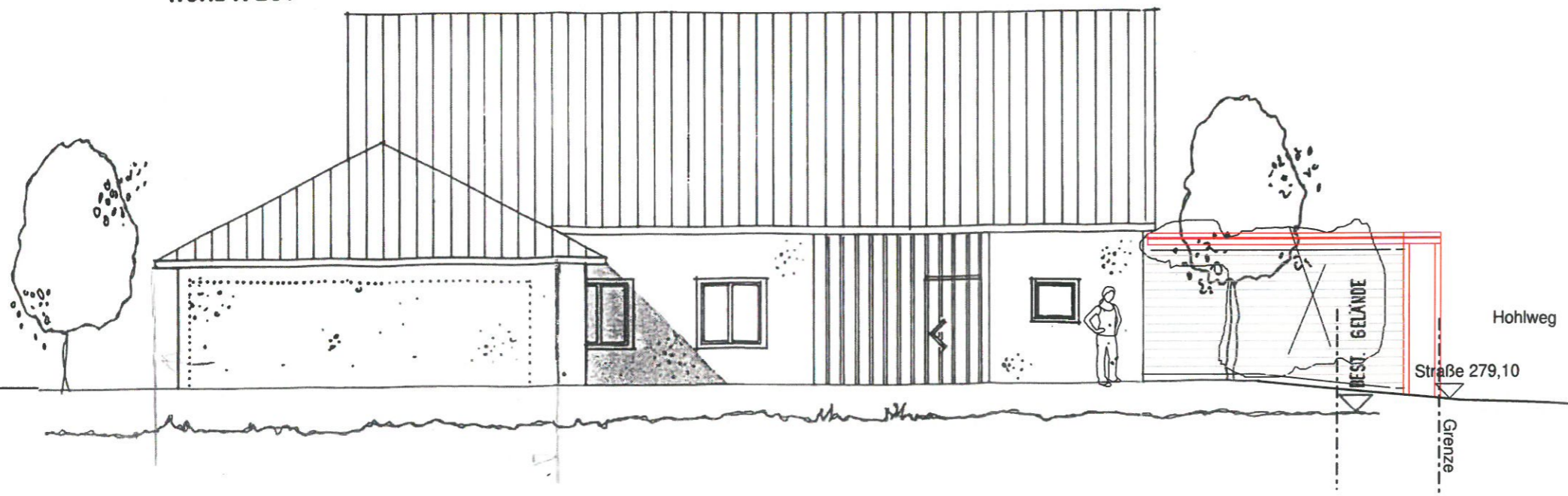

SÜDOST

ungültig
07. März 2022
Landschaftsplanung
Landschaft und Natur

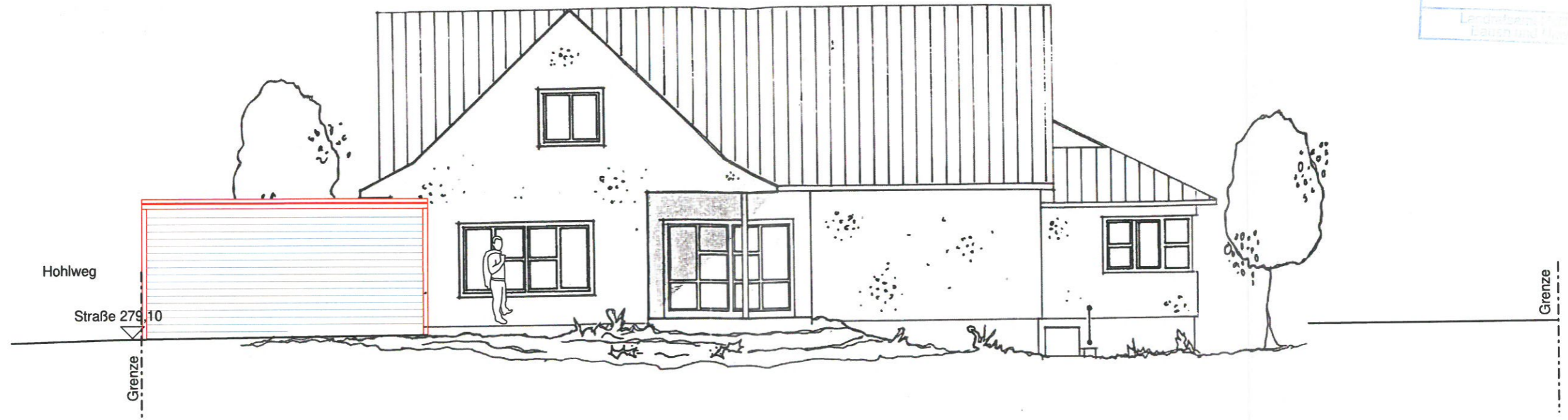

Schnitt

